

Kasse

Überblick

Die Kasse dient zum Buchen offener Einzelstunden, Bonuskarten und Abonnements.

Voraussetzung

Um die Kasse einsetzen zu können, müssen vom Administrator folgende Stammdaten erfasst worden sein:

- Buchungstypen *Einzelbuchung*, *Abo* und *Bonuskarte* (z.B. 10er-Karte) mit den jeweiligen Preisen pro Spieleinheit.
- Buchungszeiten (Zeiten und Wochentage, an denen die jeweiligen Buchungstypen gültig sind).
- PINs (Persönliche Identifikations--Nummern für die Mitarbeiter, die die DTAUS-Dateien erstellen dürfen).

Sind die Stammdaten erfasst, wird bei jeder Buchung eines ABOs, einer Bonuskarte oder einer Einzelstunde der korrekte Preis ermittelt und bei der Buchung hinterlegt.

Ablauf

Für das Arbeiten mit den Modulen *Kasse* und *DTAus* ist es erforderlich, sich mit seiner PIN zu anmelden. Ein Klick auf die Schaltfläche *DTAus* öffnet die Seite zur Eingabe der PIN.

Nach erfolgreicher Eingabe der persönlichen Identifikationsnummer können die Menüoptionen Einzelstunden, ABOs und Bonuskarten bearbeitet werden.

sportbuchung24 - Kasse - Mozilla Firefox

http://localhost:8080/framework-WEB/contentId/MasterServlet

sportbuchung24 - Kasse

Home Sparten Verwaltung Bonuskarten ABOs Kasse DTAus Benutzerdaten Spieler-Info Kontakt Impressum AGBs

Einzelstunden ABOs Bonuskarten

Angemeldet als: Demo Admin Abmelden

Kasse

Sie befinden sich in der Kassenabrechnung. Für die Bearbeitung der Zahlungen melden Sie sich bitte mit Ihrer Persönlichen-Identifikations-Nummer an. Folgende Menüpunkte dienen zum Bearbeiten der Daten:

Einzelstunden	Auflistung aller Einzelstunden.
ABOs	Auflistung aller unbezahlten ABOs.
10er-Karten	Auflistung aller unbezahlten 10er-Karten.

PIN OK - Kasse kann bearbeitet werden.

Fertig

Einzelstunden

Über den sog. ABC-Selektor wählen Sie die offenen Stunden eines Spieler aus. Die Auswahl erfolgt über den Nachnamen des Spielers.

Wählen Sie den Teilnehmer aus, dessen Einzelstunde(n) als bezahlt gekennzeichnet werden sollen.

alle | a | b | c | d | e | f | g | h | i | j | k | l | **m** | n | o | p | q | r | sch | st | s | t | u | v | w | x | y | z | ä | ö | ü

Pos	Name	Sparte	Einh.	Tag	Datum	von	bis
1	Mustermann, Max	Tennis	1	Mittwoch	21.07.2010	13:00	14:00
2	Mustermann, Max	Tennis	2	Mittwoch	21.07.2010	17:00	18:00
3	Mustermann, Max	Tennis	1	Mittwoch	21.07.2010	17:00	18:00

Fertig

Es werden nur offene, noch nicht bezahlte Stunden angezeigt.

Die Schaltfläche *Daten bearbeiten* zeigt die Daten der Einzelstunde vollständig an.

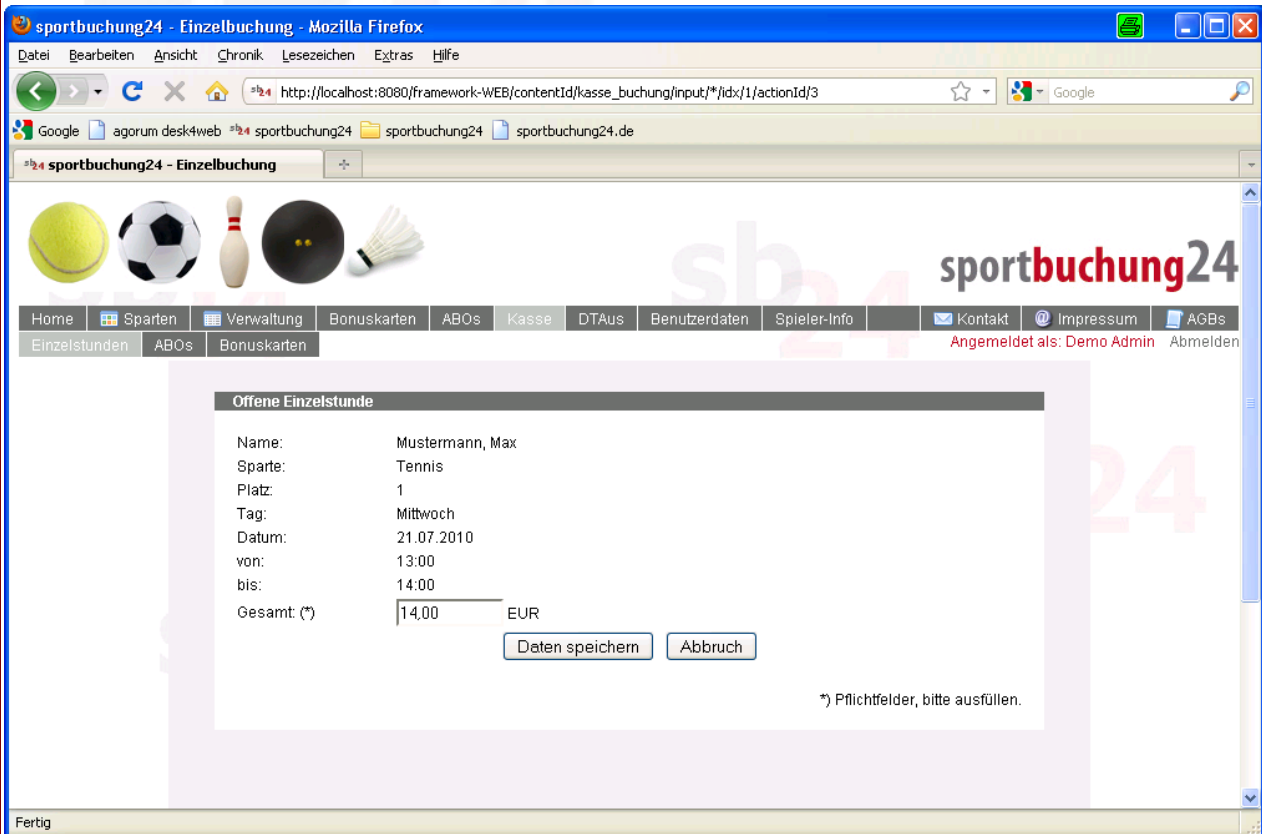

Der zum Zeitpunkt des Eintrags ermittelte Betrag wird angezeigt, kann aber manuell überschrieben werden. Die Schaltfläche *Daten speichern* markiert die Stunde als bezahlt. Anschließend verzweigt das Programm zurück zum ABC-Selektor und listet die übrigen offenen Stunden auf.

Abonnements

Über den sog. ABC-Selektor wählen Sie die offenen ABOs eines Spieler aus. Die Auswahl erfolgt über den Nachnamen des Spielers.

The navigation menu includes: Home, Sparten, Verwaltung, Bonuskarten, ABOs, Kasse, DTAus, Benutzerdaten, Spieler-Info, Kontakt, Impressum, AGBs. The user is logged in as 'Administrator'.

The main content area displays the following information:

Offene ABOs

Wählen Sie den Teilnehmer aus, dessen ABO(s) als bezahlt gekennzeichnet werden sollen.

alle | a | b | c | d | e | f | g | h | i | j | k | l | m | n | o | p | q | r | sch | st | s | t | u | v | w | x | y | z | ä | ö | ü

Pos	Name	Sparte	Einh.	Tag	von Datum	bis Datum	von	bis
1	Mustermann, Max	Tennis	1	Donnerstag	29.07.2010	17.02.2011	11:00	12:00

The status bar at the bottom of the browser window shows 'Fertig'.

Es werden nur offene, noch nicht bezahlte Abonnements angezeigt.

Die Schaltfläche *Daten bearbeiten* zeigt die Daten des Abonnements vollständig an.

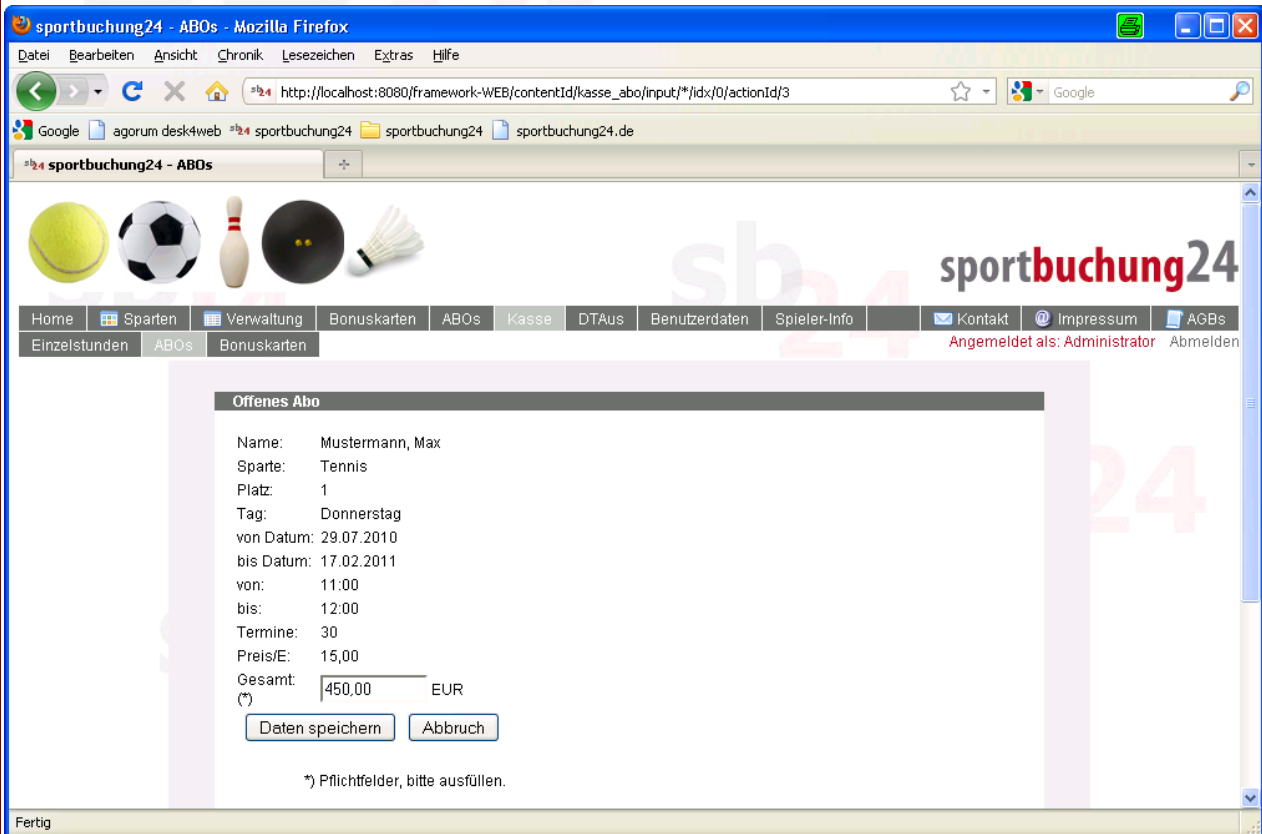

Der zum Zeitpunkt der Abo-Erfassung ermittelte Betrag wird angezeigt, kann aber manuell überschrieben werden. Die Schaltfläche *Daten speichern* markiert das Abonnement als bezahlt. Anschließend verzweigt das Programm zurück zum ABC-Selektor und listet die übrigen offenen Abonnements auf.

Bonuskarten

Über den sog. ABC-Selektor wählen Sie die offenen Bonuskarten eines Spielers aus. Die Auswahl erfolgt über den Nachnamen des Spielers.

Pos	Name	Buchungstyp	Menge
1	Mustermann, Max	fussball-5er-Karte Fussball	5
2	Mustermann, Max	tennis-10-er Karte Typ A (9 - 16 Uhr)	10

Es werden nur offene, noch nicht bezahlte Abonnements angezeigt.

Die Schaltfläche *Daten bearbeiten* zeigt die Daten der Bonuskarte vollständig an.

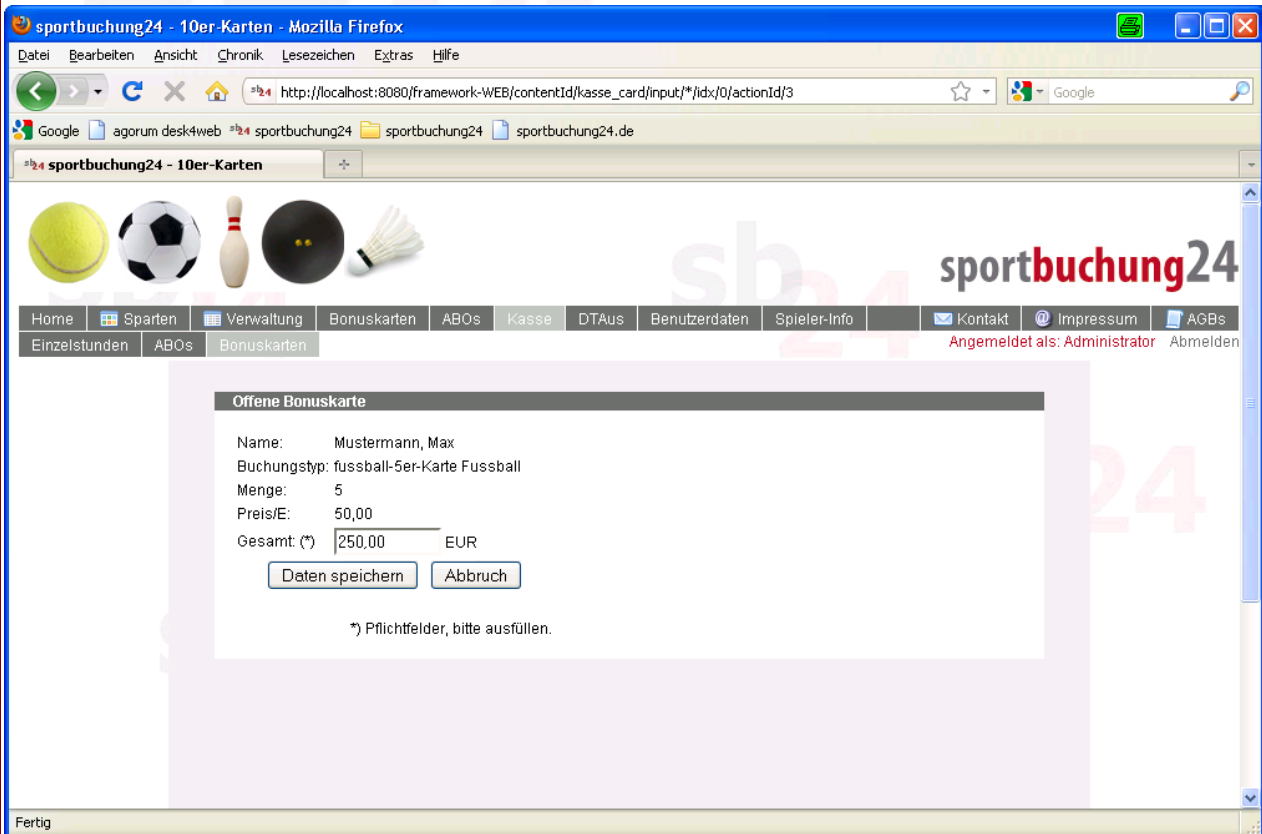

Der zum Zeitpunkt der Kartenerfassung ermittelte Betrag wird angezeigt, kann aber manuell überschrieben werden. Die Schaltfläche *Daten speichern* markiert die Bonuskarte als bezahlt. Anschließend verzweigt das Programm zurück zum ABC-Selektor und listet die übrigen offenen Karten auf.